

Fily Promotion Résidence Audace

Architecte : Fabien Coudriet

Immeubles collectifs

Boulevard de la Paix

En 1965, le percement du boulevard de la Paix a scindé en deux parties la place Nazareth située à l'extrémité de la rue Hoche derrière l'hôtel de ville, laissant visible le pignon disgracieux d'une maison.

Le parti architectural de cette nouvelle résidence immobilière composée de huit logements et de locaux d'activités a permis la réalisation d'une articulation singulière entre le bâti traditionnel R+2 de la place et l'immeuble R+7 récemment construit au sud du boulevard :

- la partie reconstruite côté place présente un pignon constitué deloggias habillé de lames verticales métalliques noires,
- le nouveau front urbain côté boulevard est composé d'un monolithe recouvert d'un bardage de teinte dorée posé sur un socle de deux étages en prolongement de l'immeuble mitoyen.

Cet immeuble qui propose de belles perspectives sur le centre ancien de Vannes présente une architecture originale qui marque désormais l'extrémité ouest du boulevard de la Paix.

→ www.coudriet-architectes.fr
© Photos : François Le Divenah



← Avant travaux
Artiste fresque : Pakone

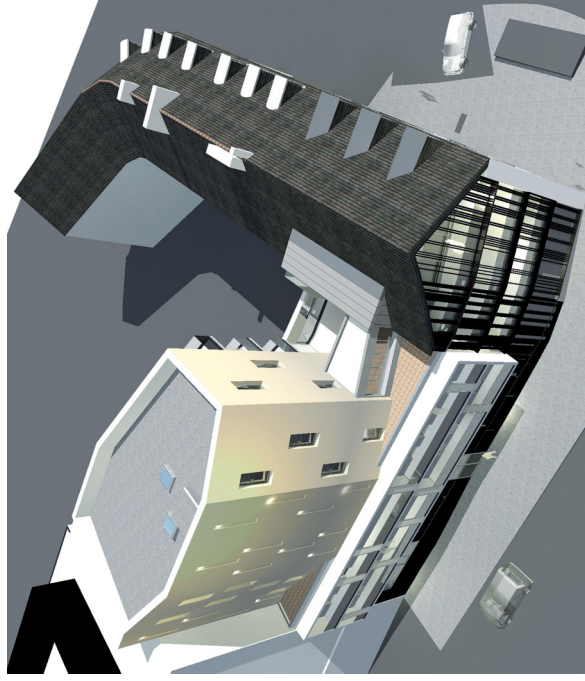

K. Vue plongeante 3D
← Plan de masse

